VOLTEA®

światło zawsze przed Tobą

STADIO

1440W

Projektor LED

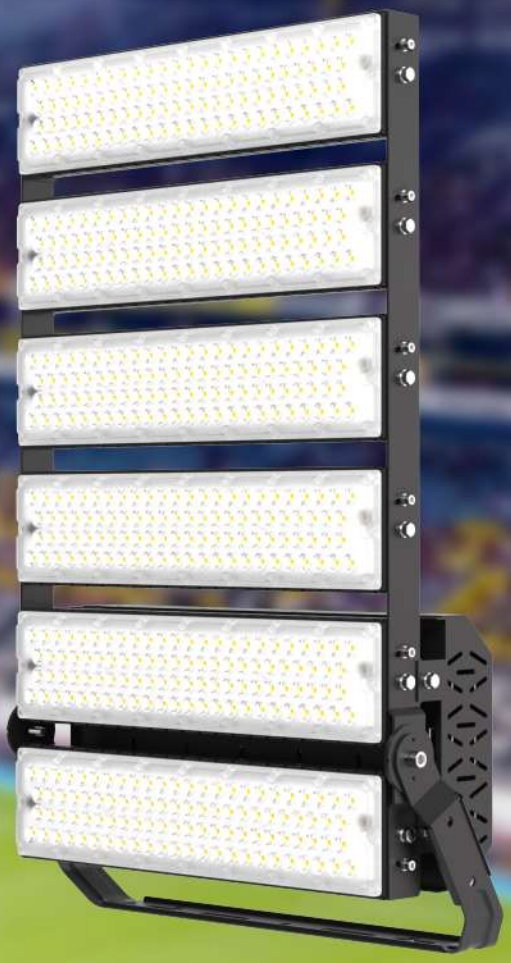

100-277V 50/60Hz	1440 WAT	PF>0,95	175 ±3% lm/W	4000K 5000K

Ra>70		IK 10	IP66	-30÷45°C	22 kg

Aluminiowa obudowa wysoce odporna na warunki zewnętrzne

Efektywne diody SMD5050 i poliwęglanowe soczewki.

Wysoki stopień szczelności.

Regulowany uchwyt montażowy. Niezależna regulacja obrotowych modułów LED.

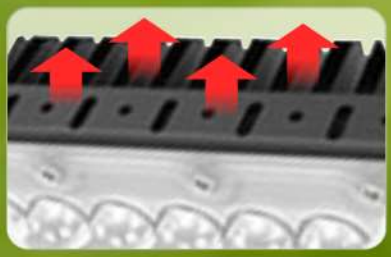

Użebrowana obudowa odprowadzająca nadmiar ciepła.

Element kompensujący ciśnienie w każdym module LED.

VOLTEA®
światło zawsze przed Tobą

Napięcie zasilania	100-277V 50/60Hz
Moc	1440W
Współczynnik mocy	>0,95
Strumień świetlny	252000 lm
Skuteczność	175 lm/W*
Temperatura barwowa	4000K, 5000K
Stopień odwzorowania barw	Ra>70
Rozsył światła	20°; 40°; 60°; 90°; 135°x60°
Odporność na uderzenia	IK10
Stopień szczelności	IP66
Klasa ochronności	I
Zakres temperatur pracy	-30°C ÷ +45°C
Wymiary	928 x 587 x 188 mm
Masa	22 kg

Oświetlenie lotnisk, parkingów, placów, obiektów sportowych - boisk, stadionów, pól golfowych itp.
* aluminiowa obudowa z ochronną powłoką, układ optyczny z wytrzymałego poliwęglanu
* dostępne różne warianty rozsyłu światła
* obrotowe moduły LED
* wysokosprawne diody LED SMD5050
* zasilacz Meanwell
* uchwyt montażowy z regulacją kąta nachylenia
* zawory kompensacji ciśnienia wewnątrz modułów LED
* mała powierzchnia boczna
* trwałość powyżej 50 tys. godzin (L70B10)

* ±3%

Projektor dużej mocy dedykowany do oświetlania lotnisk, parkingów, placów, obiektów sportowych - boisk, stadionów, pól golfowych itp. Nie wymaga obsługi w długim okresie przy eksploatacji nawet w trudnych warunkach dzięki solidnej obudowie z odlewu aluminium stosowanym w miejscach narażonych na wodę morską oraz wysoce odpornej na warunki atmosferyczne powłoce. Użebrowana obudowa skutecznie odprowadza nadmiar ciepła. Dostępna w wersjach generujących strumień światła o różnej geometrii, symetrycznej i asymetrycznej. Źródłem światła są wysoko wydajne diody SMD5050 zasilane zasilaczem Meanwell. Układ optyczny z wysoce odpornego mechnicznie poliwęglanu. Wbudowany zawór kompensuje zmiany ciśnienia wewnątrz oprawy zachowując wysoką klasę szczelności IP66. Uchwyt montażowy z regulacją kąta nachylenia w zakresie 185° ułatwia wygodne mocowanie i unieruchomienie naświetlacza pod właściwym kątem. Niezależna regulacja obrotowych modułów LED umożliwia bardziej precyzyjne oświetlenie. Mała powierzchnia boczna stawia niski opór wiatrom.

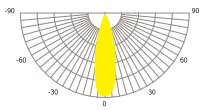
20°

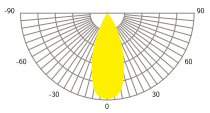
40°

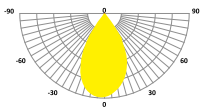
60°

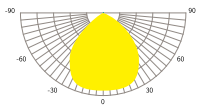
90°

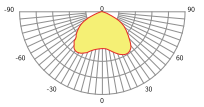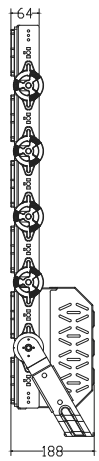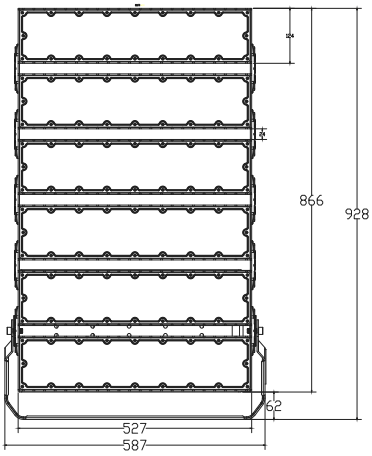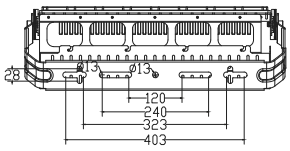
P50 135°x60°